

GIORNATA NAZIONALE DEGLI ALBERI 2025

Iniziative nel parco
per adulti e bambini

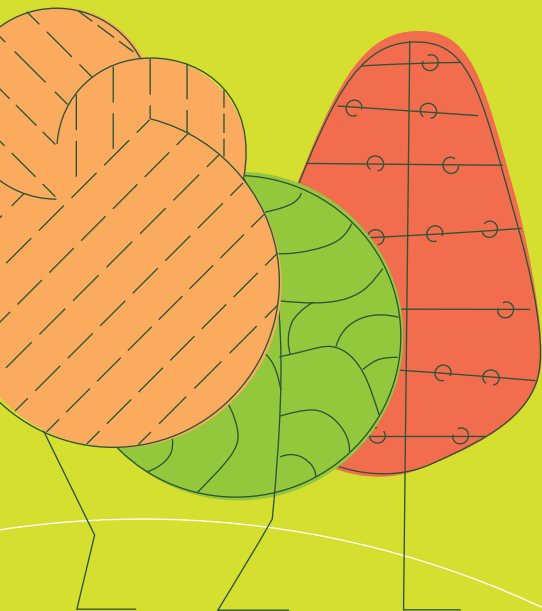

*In occasione della
**Giornata Nazionale
degli Alberi**
il Consorzio Brianteo
Villa Greppi
invita nel suo
meraviglioso parco
adulti e bambini per
arrampicate sui rami,
laboratori sulla
natura, passeggiate
esperienziali e un
concerto di musica.*

**Sabato
22 novembre**

MONTICELLO B.ZA
Villa Greppi
Via Monte Grappa, 21

In collaborazione con:



**Dalle 14.00 alle 16.30
Bambini
PROVE DI SALITA IN
TREE CLIMBING**

a cura della ditta Sequoyah Giardini, con operatori treeclimber Certificati European Tree Worker dall'EAC-European Arboricultural Council

IN CASO DI MALTEMPO
EVENTO ANNULLATO

**Dalle 14.30 alle 15.30
Bambini
PERCORSO BOTANICO**

I ragazzi del CFP Enaip Lombardia accompagnano i bambini, da 9 anni in su, in un percorso botanico alla scoperta del bosco incantato di Villa Greppi.

IN CASO DI MALTEMPO
EVENTO ANNULLATO

**Dalle 14.00 alle 16.30
Bambini e adulti
LABORATORI CREATIVI
A CURA DI ART CREATIVE
LAB**

Si potrà partecipare ai laboratori: l'albero dei desideri, crea il tuo mandala, segnalibri naturali, scoprendo il valore degli alberi, della biodiversità e del rispetto per l'ambiente. I laboratori, con ingresso ad offerta libera, saranno aperti a ciclo continuo nell'orario indicato.

INFORMAZIONI

Consorzio Brianteo Villa Greppi
attivita-culturali@villagreppi.it
tel 039 9207160
www.villagreppi.it

**“E TU? COSA VEDI?
COSA SENTI?”**

Bambini

Passeggiata esperienziale performativa in natura per bambini

Uno spettacolo itinerante recitato, suonato e danzato, site-specific nel parco di Villa Greppi, a cura di delleAli Teatro.

1° gruppo bambini dai 3 ai 9 anni
alle ore 14.00
2° gruppo bambini dai 3 ai 9 anni
alle ore 15.30

Per questo evento prenotazione obbligatoria all'indirizzo: attivita-culturali@villagreppi.it indicando nome-cognome-età del bambino.

IN CASO DI MALTEMPO
EVENTO ANNULLATO

**Alle 17.30
Per tutti
CONCERTO TRA
LE FOGLIE**

Un concerto dedicato all'amore per la natura e la propria terra

Il coro alpino lecchese propone una selezione di brani che descrivono la bellezza del territorio e delle montagne lecchesi e raccontano il dolore di chi, costretto ad emigrare, ricorda le proprie radici.

Con il contributo di:

